Воздушный клапан

HL904

Паспорт
и руководство по эксплуатации

1. Назначение

Воздушный клапан HL904, устанавливается на горизонтальном участке отводного трубопровода и предназначен для защиты от срыва гидрозатвора одного сантехнического прибора, а также для предотвращения попадания загрязненного воздуха из канализационной сети в помещения.

2. Принцип действия

При возникновении разрежения в канализационных трубопроводах резиновая мембрана клапана поднимается, и пропускает воздух. При выравнивании давления внутри канализационных трубопроводов с атмосферным, мембрана клапана под собственным весом опускается и надежно запирает загрязненный воздух (канализационные газы) в трубопроводах и, таким образом, препятствует проникновению запахов из канализации в жилые помещения.

3. Комплектность поставки

1. Клиновидная уплотнительная прокладка
2. Гайка 6/4"
3. Соединительный адаптер DN32/50
4. Корпус воздушного клапана

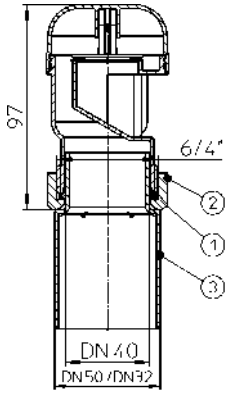

Рис. 1. Воздушный клапан HL904

4. Технические данные

Срок службы:		не менее 50 лет
Материал:	корпус клапана	ПП
	мембрана	резина
Присоединительный размер		DN32/40/50
Вес		0,075 кг
Диапазон рабочих температур:		от – 50 до + 100ºС

5. Особенности применения и установки

Воздушный клапан устанавливается на отводящем патрубке перед сантехприбором для защиты от срыва его гидрозатвора при возникновении разрежения в горизонтальном трубопроводе.

6. Условия эксплуатации

Не допускаются удары и другие воздействия, приводящие к механическим или термическим повреждениям составных частей воздушного клапана.

7. Соответствие нормативным документам

Соответствует **ГОСТ 23289-94**

Имеет сертификат соответствия **РОСС AT.AB24.H08861**

8. Упаковка

Картонная коробка 150x350x260 мм. 10 шт.

9. Гарантия

Гарантия на изделие составляет 12 месяцев со дня продажи.

10. Дата изготовления

Дата изготовления указана на этикетке упаковочной коробки.

Производитель оставляет за собой право без предварительного уведомления покупателя вносить изменения в конструкцию, комплектацию или технологию изготовления изделия с целью улучшения его свойств.

Изготовитель

HL Hutterer & Lechner GmbH

2325 Himberg, Brauhausgasse 3-5

Österreich (Austria)